

Raumplan

hinterer Schulhof / große Sporthalle

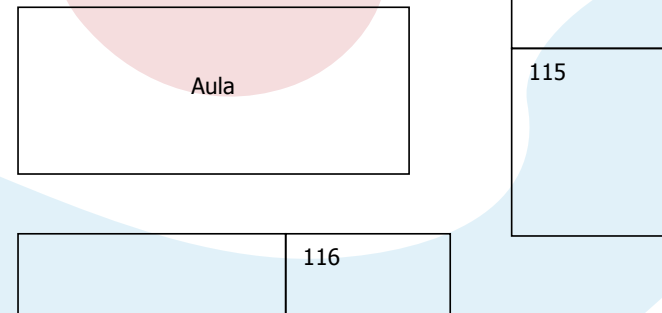

Eingang / vorderer Schulhof / kleine Sporthalle

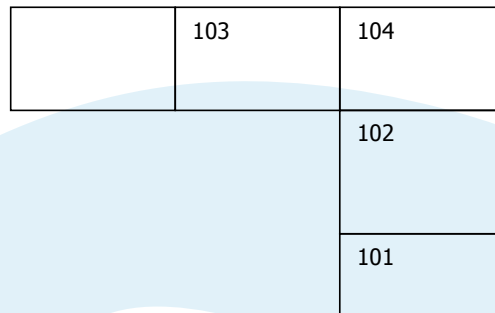
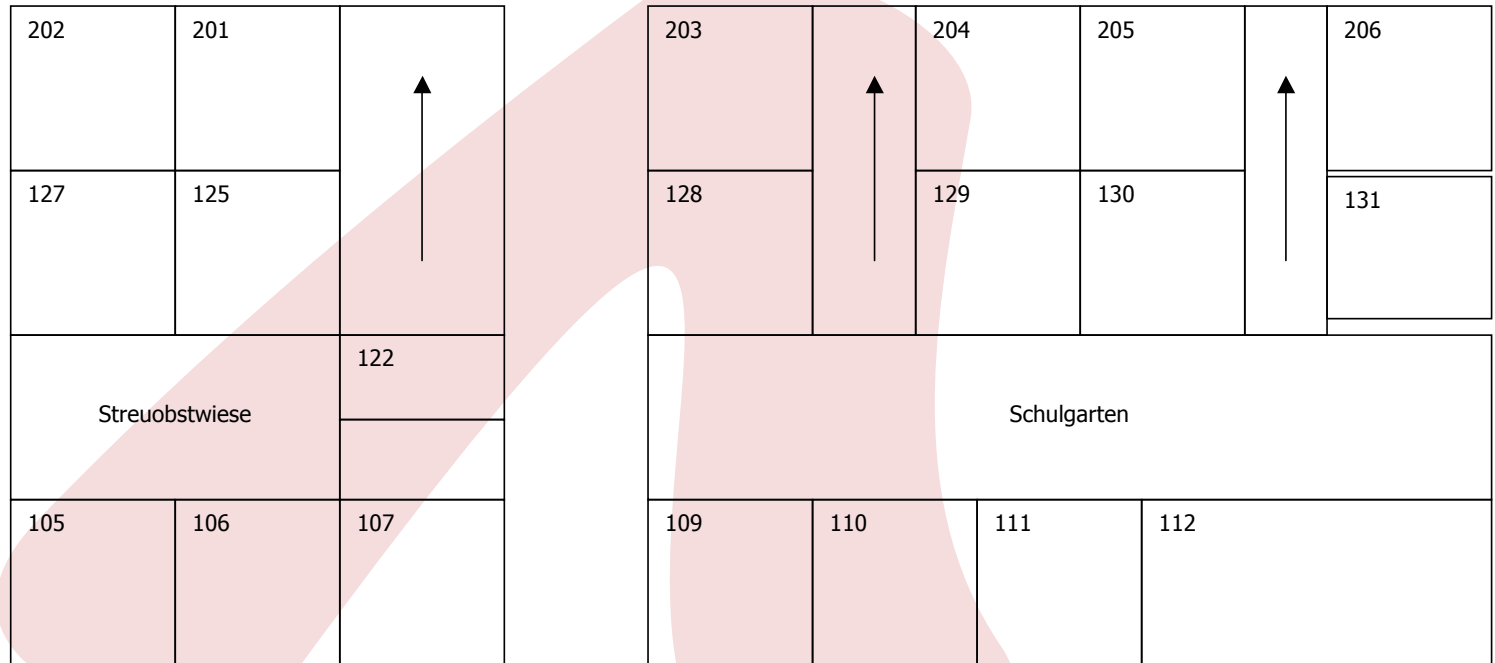

**Aue Grund Schule
Garstedt**

Zeitplan

1. Stunde 8.05 – 8.50 Uhr

Pause 8.50 – 8.55 Uhr

2. Stunde 8.55 – 9.40 Uhr

Pause 9.40 – 10.00 Uhr

3. Stunde 10.00 – 10.45 Uhr

Pause 10.45 – 10.50 Uhr

4. Stunde 10.50 – 11.35 Uhr

Pause 11.35 – 11.50 Uhr

5. Stunde 11.50 – 12.35 Uhr

Pause 12.35 – 12.45 Uhr

6. Stunde 12.45 – 13.30 Uhr